

國立高雄海洋科技大學

99學年度

碩士班甄試入學招生簡章

98年10月14日本校第2次招生委員會會議決議通過



一律網路報名及ATM轉帳繳款

國立高雄海洋科技大學招生委員會 編印

國立高雄海洋科技大學

99學年度碩士班甄試入學招生重要日程

項 目	日 期
發售簡章及網路公告	98年10月26日~98年11月24日
網路報名及寄送表件	98年10月26日~98年11月24日 (※報名表件寄送，郵戳為憑)
公告准考證號碼及試場 (不寄發准考證)	98年12月1日(星期二)
試場公告	98年12月4日(星期五)
甄試日期	98年12月5日(星期六)
寄發成績單 (網站同時開放查詢)	98年12月9日(星期三)
複查成績截止	98年12月16日(星期三) (※郵戳為憑，並請先傳真至 07-3649452)
放榜及寄發錄取通知單 (網站同時公告)	98年12月21日(星期一) 10:00
正取生現場報到	98年12月29日~98年12月31日 (時間: 9:00 ~16:00)
備取生報到	另函通知
備取生報到截止	99年2月1日(星期一)

※網路報名流程圖：

網站首頁「招生訊息」網址：http://acad.nkmu.edu.tw/entrance_infor.htm

→ 碩士班甄試 → 網路報名 → 填寫報名資料 → 列印報名正、副表及專用封面
→ ATM轉帳繳費 → 報名文件及其他應繳資料郵寄本校 → 完成。

※網路報名作業、注意事項、ATM繳費方式、操作流程及試務查詢範例，請參閱目錄之(附錄二至附錄五)。

目 錄

壹、報考資格	3
貳、招生系所、名額、修業年限、甄試方式及成績計算	4
參、報名方式及日期	10
肆、報考注意事項	10
伍、報名費用、應繳證明文件及手續	11
陸、甄試日期、地點、公告准考證號碼及試場	12
柒、錄取原則及成績計算	13
捌、放榜	13
玖、報到	13
拾、成績複查	14
拾壹、考生申訴辦法	14
拾貳、註冊入學及學雜費收費標準	15
拾參、簡章發售	15
拾肆、附註	15
附錄一、報考大學同等學力認定標準	16
附錄二、網路報名作業流程及網路報名作業注意事項	17
附錄三、自動櫃員機(ATM)轉帳繳費方式說明	19
附錄四、網路報名流程操作〈範例〉	20
附錄五、考生試務查詢流程操作〈範例〉	25
附錄六、國立高雄海洋科技大學交通路線圖	28
附表一、甄試報名正、副表	29
附表二、放棄甄試錄取資格聲明書	31
附表三、複查成績申請書及複查表	32
附表四、入學切結書	33
附表五、報名專用信封封面	34
附表六、報到委託書	35
附表七、服務年資證明書及薦送進修同意書	36

99學年度 國立高雄海洋科技大學碩士班甄試入學 招生簡章

壹、報考資格

具備以下條件之一，並符合本校各系所碩士班訂定之報名資格者，得報名參加甄試(請參閱各系所報考條件)。

一、凡國內公立或已立案之私立大學、獨立學院畢業或應屆畢業生或具報考大學同等學力認定標準者(請參閱附錄一)。

二、符合教育部採認之國外大學、獨立學院畢業或應屆畢業者。

【註】1.報名甄試者不限制報考他校，但於本校僅能向單一系所報名甄試。

2.應屆畢業生，含成績優異之提前畢業及延長修業期限之學生，其在校學業總平均成績計算至畢業前一學年為止。

三、碩士班在職生報名資格，除與一般生相同規定外，須至少具備公民營機構在職人員服務一年(含)以上服務年資證明，並取得現職機構進修同意書。工作經驗年資之計算，自工作證明書所載日期起算，至99年9月1日止。各系所組另有規定者，從其規定。

【註】1.同等學力資格認定標準，請參閱附錄一。

2.在職生工作年資之計算，自具備一般生報考資格後起算，至99年9月1日止；此服務期間，不得抵充同等學力認定標準中，規定從事與所習學科相關職業之年限。如報考之系所組其報考資格中，另訂有需具備工作經驗或年資者，應符合其規定，始可報考。

例：

某生欲報考本校海洋生物技術研究所碩士班在職生，該生於95年6月自五專畢業，依「報考大學同等學力認定標準」第三條第四款規定：「五專畢業須經離校三年以上，方得以同等學力報考大學碩士班入學考試」亦即該生至98年6月才取得同等學力報考資格，又報考海洋生物技術研究所碩士班在職生之工作年資規定，須自具有同等學力報考資格後累計滿一年以上，因此該生自99年6月以後才得以報考。

3.凡專科學校改制為技術學院，其專科畢業生均應以同等學力資格報考。

4.本校休學生或保留入學資格之研究生不得報考本校同一系所招生考試，經查獲即取消錄取資格。

貳、招生系所、名額、修業年限、甄試方式及成績計算

◎ 各所招生名額及修業年限一覽表

所 別		組 別	名 額	修業年限
一	海事資訊科技研究所 (原：航海科技研究所)	不分組(一般生)	4名	1至4年
二	輪機工程研究所	不分組(一般生)	10名	
三	漁業生產與管理研究所	不分組(一般生)	4名	
四	水產食品科學研究所	不分組(一般生)	8名	
五	電訊工程研究所	不分組(一般生)	4名	
六	水產養殖研究所	不分組(一般生)	4名	
七	海洋環境工程研究所	不分組(一般生)	6名	
八	海洋生物技術研究所	不分組(一般生)	4名	
		在職生	1名	
九	微電子工程研究所	不分組(一般生)	5名	
十	海洋工程科技研究所	不分組(一般生)	5名	
合 計			55名	

一、

系所別	海事資訊科技研究所 (原：航海科技研究所) (旗津校區)
招生名額	4名(得不足額錄取)。
甄試方式	1.書面資料審查。 2.面試。
規定文件	自傳、歷年成績單、讀書研究計劃及其他證明自己能力或成就之各項資料。
面試篩選方式	符合報考資格考生均可參加面試。
成績計算方式	1.書面資料審查成績佔總成績 40%。 2.面試成績佔總成績 60%。 3.總成績=(書面資料審查成績×0.4)+(面試成績×0.6)。
服務資訊	聯絡人：蘭宜安先生 電話：07-8100888 轉 5302 E-mail： cmtm@mail.nkmu.edu.tw 網 址： http://www.inst.nkmu.edu.tw

二、

系所別	輪機工程研究所(旗津校區)
招生名額	10名(得不足額錄取)。
甄試方式	1.書面資料審查。 2.面試。
規定文件	自傳、歷年成績單、讀書研究計劃及其他證明自己能力或成就之各項資料。
面試篩選方式	符合報考資格考生均可參加面試。
成績計算方式	1.書面資料審查成績佔總成績 50%。 2.面試成績佔總成績 50%。 3.總成績=(書面資料審查成績×0.5)+(面試成績×0.5)。
服務資訊	聯絡人：洪肇隆先生 電話：07-8100888 轉 5202 E-mail： add1029@mail.nkmu.edu.tw 網 址： http://mail.nkmu.edu.tw/~me/index.htm

三、

系所別	漁業生產與管理研究所
招生名額	4名(得不足額錄取)。
甄試方式	1.書面資料審查。 2.面試(含英文能力測驗)。
規定文件	自傳、歷年成績單、讀書研究計劃及其他證明自己能力或成就之各項資料。
面試篩選方式	符合報考資格考生均可參加面試。
成績計算方式	1.書面資料審查成績佔總成績 50%。 2.面試成績佔總成績 50%。 3.總成績=(書面資料審查成績×0.5)+(面試成績×0.5)。
服務資訊	聯絡人：陳怡伶小姐 電話： 07-3617141 轉 3502 E-mail： fcilinglong@mail.nkmu.edu.tw 網 址： http://203.64.168.78/p01.htm

四、

系所別	水產食品科學研究所
招生名額	8名(得不足額錄取)。
甄試方式	1.書面資料審查。 2.面試(含專業英文閱讀測驗)。
規定文件	自傳、歷年成績單、讀書研究計劃及其他證明自己能力或成就之各項資料。
面試篩選方式	符合報考資格考生均可參加面試。
成績計算方式	1.書面資料審查成績佔總成績 40%。 2.面試成績佔總成績 60%。 3.總成績=(書面資料審查成績×0.4)+(面試成績×0.6)。
服務資訊	聯絡人：吳汶霈小姐 電話： 07-3617141 轉 3602 E-mail： seafood@mail.nkmu.edu.tw 網 址： http://www.nkmu.edu.tw

五、

系所別	電訊工程研究所
招生名額	4名(得不足額錄取)。
甄試方式	1. 書面資料審查。 2. 面試。
規定文件	自傳履歷、歷年成績單、讀書計劃、研究計劃及其他證明自己能力或成就之各項資料。
面試篩選方式	符合報考資格考生均可參加面試。
成績計算方式	1. 書面資料審查成績佔總成績 50%。 2. 面試成績佔總成績 50%。 3. 總成績=(書面資料審查成績×0.5)+(面試成績×0.5)。
服務資訊	聯絡人：高玫靖小姐 電話：07-3617141 轉 3320 E-mail： mei@mail.nkmu.edu.tw 網 址： http://ece.nkmu.edu.tw/

六、

系所別	水產養殖研究所
招生名額	4名(得不足額錄取)。
報考資格	1. 須具有理、工、農、海洋或其他相關學系背景之學士學位(含應屆畢業生)，或具有同等學力資格者。 2. 在校學業成績總平均名列全班人數前二分之一。(應屆畢業生成績計算至三年級下學期)
甄試方式	1. 書面資料審查 (繳交資料包括自傳、大學歷年成績單正本、研究所進修計劃、相關學術活動、畢業論文或參與研究計畫成果)。 2. 面試(含專業英文閱讀測驗)。 3. 筆試：水產養殖學(部分試題以英文命題)。
成績計算方式	1. 書面資料審查成績佔總成績 30%。 2. 面試成績佔總成績 30%。 3. 筆試成績佔總成績 40%。 4. 總成績=(書面資料審查成績×0.3)+(面試成績×0.3)+(筆試成績×0.4)。
服務資訊	聯絡人：黃聖惠小姐 電話：07-3617141 轉 3702 E-mail： chn31@mail.nkmu.edu.tw 網 址： http://aqua.nkmu.edu.tw

七、

系所別	海洋環境工程研究所
招生名額	6名(得不足額錄取)。
甄試方式	1. 書面資料審查。 2. 中、英文面試。
規定文件	自傳、歷年成績單、讀書研究計劃及其他專業能力或成就之證明文件。
面試篩選方式	符合報考資格考生均可參加面試。
成績計算方式	1. 書面資料審查成績佔總成績 40%。 2. 面試成績佔總成績 60%。 3. 總成績=(書面資料審查成績×0.4)+(面試成績×0.6)。
服務資訊	聯絡人：楊素怡小姐 電話：07-3617141 轉 3754 E-mail： sujacky@mail.nkmu.edu.tw 網 址： http://mail.nkmu.edu.tw/~mee/

八、

系所別	海洋生物技術研究所
招生名額	一般生 4 名、在職生 1 名。(得不足額錄取)
甄試方式	1. 書面資料審查。 2. 面試。 3. 筆試：生物科技概論。
規定文件	1. 自傳、歷年成績單、讀書研究計劃、自傳履歷及其他證明自己能力或成就之各項資料。 2. 在職生報考應繳交服務滿一年以上工作證明及進修同意書。
面試篩選方式	符合報考資格考生均可參加面試。
成績計算方式	1. 書面資料審查成績佔總成績 30%。 2. 面試成績佔總成績 40%。 3. 筆試成績佔總成績 30%。 4. 總成績=(書面資料審查成績×0.3)+(面試成績×0.4) +(筆試成績×0.3)。
服務資訊	聯絡人：吳安淑小姐 電話：07-3617141 轉 3802 E-mail： mb2001@mail.nkmu.edu.tw 網 址： http://www2.nkmu.edu.tw/campus/mb/index.html

九、

系所別	微電子工程研究所
招生名額	5名(得不足額錄取)。
甄試方式	1. 書面資料審查。 2. 面試。
規定文件	自傳履歷、歷年成績單、讀書計劃、研究計劃及其他證明自己能力或成就之各項資料。
面試篩選方式	符合報考資格考生均可參加面試。
成績計算方式	1. 書面資料審查成績佔總成績 50%。 2. 面試成績佔總成績 50%。 3. 總成績=(書面資料審查成績×0.5)+(面試成績×0.5)。
服務資訊	聯絡人：鄭心怡小姐 電話：07-3617141 轉 3352 E-mail： yi0723@mail.nkmu.edu.tw 網 址： http://203.64.169.181

十、

系所別	海洋工程科技研究所
招生名額	5名(得不足額錄取)。
甄試方式	1. 書面資料審查。 2. 面試。
規定文件	自傳、歷年成績單、讀書研究計劃及其他專業能力或成就之證明文件。
面試篩選方式	符合報考資格考生均可參加面試。
成績計算方式	1. 書面資料審查成績佔總成績 40%。 2. 面試成績佔總成績 60%。 3. 總成績=(書面資料審查成績×0.4)+(面試成績×0.6)。
服務資訊	聯絡人：李淑君小姐 電話：07-3617141 轉 3072 E-mail： mest@mail.nkmu.edu.tw 網 址： http://web.idv.nkmu.edu.tw/~ioet/

參、報名方式及日期

- 一、報名方式：一律採網路報名並寄送報名應繳資料。
- 二、報名日期：98年10月26日(星期一)至98年11月24日(星期二)止郵戳為憑，逾期原件退還不予受理。
- 三、請以限時掛號郵寄至811高雄市楠梓區海專路142號「國立高雄海洋科技大學招生委員會」收。
(※自行送件者，請於報名期間內之上班日，9：00至16：30送至本校行政大樓2樓教務處綜合業務組，逾期不予受理。)

肆、報考注意事項

- 一、本招生一律採網路報名，報名資料寄出後不得以任何理由要求退費。無論錄取與否，報名資料概不退還。
- 二、本項招生作業不寄發准考證，相關公告等資訊，採E-mail寄發及網站公告方式處理，請考生務必詳填確實之E-mail帳號，若未收到上述資訊之E-mail通知，請於簡章規定時間內至本校招生資訊網站(http://acad.nkmu.edu.tw/entrance_infor.htm)查詢，考生不得以未接收到E-mail通知而提出異議。
- 三、報考學歷(力)資格之認定，以網路報名成功並送達本校之報名資料為依據，考前不另驗證；錄取報到時，再依報名時所填之報考學歷(力)資格繳驗相關學歷(力)證件正本。資格不符者，取消報考及錄取資格，考生不得異議。
- 四、考生報名前應詳閱簡章，確認自己是否具有報考資格，若經驗證資料不符或有偽造、假借、塗改、矇混等情事，即認定不具備報考資格，除所繳報名費不予退還及考生自負法律責任外，其處理方式如下：
 - (一) 在錄取後未註冊前察覺者，取消其錄取資格，考生不得異議。
 - (二) 註冊入學後察覺者，開除其學籍，不退還已繳之註冊費用，且不發給與修業有關之任何證明文件。
 - (三) 畢業後始察覺者，除依法追繳其學位證書外，並報請教育部公告取消畢業資格。
- 五、應屆畢業生錄取後，未於規定期限繳交畢業證明文件正本者，取消錄取資格。
- 六、報名資料寄出後，不得以任何理由要求更改報考系所組別。報名時繳交之資料，本校審核後，不論錄取與否，均留校存查，概不退還。
- 七、所寄報名資料，經審核後若因資格不符或表件不齊全而遭退件無法報名，概由考生自行負責，所繳報名費一律不予退還，請考生報名郵寄前再次檢查確認。
- 八、公費生及有實習或服務規定者，如師範院校公費生、軍警院校生、現役軍人、警察...等，報考除應符合本校報考資格之規定外，並應自行依有關法令規定辦理，或遵照所屬機關或上級機關之規定辦理；錄取後能否入學就讀，應自

行負責，不得以前述身分為由申請保留入學資格。

九、教育部台(八五)軍字第八五五二三四六號函規定：役男報考專科以上學校，可依「徵兵規則」第五十三條規定，檢具准考證等證明逕向縣市政府辦理延期徵集入營至學校停止註冊之日止。

十、依據教育部函轉考選部函釋：「中央暨地方機關公務人員薦任升等考試及格者，不宜逕行比照相當於高等考試之特種考試及格資格，報考研究所入學考試」。

十一、海事資訊科技研究所及輪機工程研究所在旗津校區上課，其他系所在楠梓校區上課。

伍、報名費用、應繳交證明文件及手續

一、報名方式：一律網路登錄，並列印相關報名表件報名。(詳見附錄四、五)

二、網路登錄期限：98年10月26日(星期一)9:00至98年11月24日(星期二)17:00止。

報名文件寄送期限：98年10月26日(星期一)至98年11月24日(星期二)。
(※郵戳為憑)

三、報名時應繳交下列文件：

(一) 報名正、副表：網路登錄後列印，請親自簽名並貼妥照片。

(二) 身分證正、反面影本：請黏貼在報名表副表上。(應清晰可辨)。

(三) 報名費：

1. 新台幣 1,200 元。

2. 完成網路報名登錄→取得銀行繳款帳號→利用 ATM 轉帳→列印「交易明細表」；或至郵局購買匯票，抬頭請寫「國立高雄海洋科技大學」。

3. 凡報名之考生係屬台灣省、台北市、高雄市、福建省金門縣、福建省連江縣等所界定之低收入戶者，應檢附台灣省所屬各縣市政府、台北市政府、高雄市政府、福建省金門縣政府、福建省連江縣政府等所開具之低收入戶證明文件(非清寒證明)正本，經審核通過者免繳報名費；審核未通過者，須補繳報名費方得參加考試(低收入戶證明文件正本，以98年所開具為限)。

4. 自動櫃員機(ATM)轉帳繳費方式說明(詳見附錄四)。

(四) 歷年成績單(正本)：

1. 應屆畢業生計算至前一學年下學期。

2. 符合提前畢業者，須由學校在歷年成績單備註欄註明「該生符合畢業標準」。

3. 轉學生或技術校院二年制學生應另繳交轉(入)學前專科以上學校之成績單。

(五) 畢業證書或學生證：

1. 非應屆畢業生：繳交大學學位證書(畢業證書)影印本。

2. 應屆畢業生：繳交學生證影印本(黏貼於A4空白紙上)。

(98學年度第1學期，須蓋有註章並需清晰)。

※ 應屆畢業生經錄取後，應於限期內繳交畢業證書正本，屆時如因未能畢業致無法繳交畢業證書正本者，註銷其入學資格。

(六) 自傳履歷、讀書、研究計畫及其他能力證明文件：依各系所之相關規定繳交，不論錄取與否，一律不再退回。

四、報名手續：

前項資料文件，依順序由上而下整理齊全並夾妥，平放裝入信封內，並以掛號郵寄。

五、收件地址：811 高雄市楠梓區海專路 142 號。

收件人：國立高雄海洋科技大學 99 學年度碩士班甄試入學招生委員會。

(※自行送件者，請於報名期間內之上班日，9：00 至 16：30 送至本校楠梓校區行政大樓 2 樓教務處綜合業務組收件，逾期不予受理。)

六、注意事項：

(一) ATM 轉帳繳交報名費，請注意扣款是否成功，如扣款未完成或無法扣款，請至郵局購買匯票，抬頭請寫「國立高雄海洋科技大學」，如繳費未完成即寄出報名表件者，將視同報考資格不符。

(二) 報名費繳納後，經審核若因資格不符或表件不齊全而遭退件無法報名，概由考生自行負責，所繳報名費一律不予退還，請考生報名郵寄前再次檢查確認。

(三) 報名表之通訊地址欄及電話，請務必確認繕打無誤，如通知無法寄達或連絡，應自行負責並視同放棄權益。

(四) 個人資料若有電腦各種輸入法均無法產生之字，請先以『#』代替，另於報名正(副)表上以紅筆標出正確之寫法。

(五) 本項招生作業不寄發准考證，相關公告等資訊，採 E-mail 寄發及網站公告方式處理，如有疑問請洽詢：073617141 轉 2032~2034 及 2045 洽詢。

陸、甄試日期、地點、公告准考證號碼及試場

一、公告准考證號碼：

考生符合報考資格者「准考證號碼」於98年12月1日(星期二)公告於本校網站首頁「公佈欄」及「招生訊息」中，請考生特別留意。

二、甄試日期及地點：

1. 甄試日期：98 年 12 月 5 日(星期六)。
2. 甄試地點：本校楠梓校區(高雄市楠梓區海專路 142 號)。
3. 甄試時，請攜帶身分證(正本)應試。
4. 身心障礙或行動困難不便上下樓梯之考生，請於報名表上註明，本校將儘量協助安排。

三、公告甄試試場分配表：

98年12月1日(星期二)於本校網站首頁「公佈欄」及「招生訊息」,公告各所甄試試場,並同時以電子郵件(E-mail)通知考生,請考生特別留意。

四、若有相關疑義,請主動來電查詢07-3617141轉2032~2034及2045教務處綜合業務組;查詢網址:http://acad.nkmu.edu.tw/entrance_infor.htm。

柒、錄取原則及成績計算

- 一、各系所之最低錄取標準由本校招生委員會訂定,考生成績未達各系所最低錄取標準者,均不予錄取。已達最低錄取標準者,依總成績分數高低順序,先錄取正取生後,得另錄取備取生若干名。
- 二、各系所錄取生最後1名,如有2人(含)以上總成績分數相同時,則依序以「面試」、「筆試成績」及「書面資料審查」成績較高者優先錄取;「面試」、「筆試成績」及「書面資料審查」成績分數均相同時,得增額錄取。
- 三、考生若有任一項目成績零分或缺考者,均不予錄取。
- 四、成績計算:甄試總成績依本簡章內所定百分比計算,四捨五入後取至小數點第二位。
- 五、分組招生之系所,各組如遇錄取不足額或備取遞補後仍有缺額,得互為流用;一般生與在職生其缺額亦得流用。

捌、放榜

- 一、放榜及寄發放榜通知日期:98年12月21日(星期一)10:00。
- 二、公布方式:
 1. 錄取生榜單公告於學校網站首頁「招生資訊」及本校校門口。
 2. 學校網站首頁網址:http://acad.nkmu.edu.tw/entrance_infor.htm。
 3. 成績單將於98年12月21日(星期一)寄送,請考生特別留意信件。若於98年12月24日(星期四)仍未收到者,請主動電洽07-3617141轉2032~2034及2045教務處綜合業務組查詢。

玖、報到

- 一、正取生現場報到:
 1. 正取生辦理現場報到時,請攜帶身分證正本及繳交(驗)相關學歷(力)證件正本(畢業生應繳交畢業證書正本、應屆畢業生應繳驗學生證正本並填寫切結書、同等學力者應繳交報名資格規定之證件正本)。資格不符者,取消錄取資格。

2. 考生可親自或委託他人辦理。委託他人辦理時，須繳驗「報到委託書」（如附表六）。惟應屆畢業生應填具入學切結書（如附表四），並於規定期限內繳交畢業證明文件正本，違者取消錄取資格。
3. 報到日期：98年12月29日(星期二)~98年12月31日(星期四)
時間：(9：00~16：00)
4. 報到地點：本校教務處綜合業務組（楠梓校區行政大樓2樓）。
5. 正取生未依規定時間內辦理報到者，視同自願放棄入學資格，其缺額由備取生依序遞補。通知備取生遞補後，若仍有缺額，得流用至碩士班入學考試。

二、備取生報到：

1. 本會將另函通知備取生。
2. 備取生報到截止日期：99年2月1日（星期一）。

三、錄取生所繳學經歷、年資證明，經查如有偽造、變造、假借、冒用、不實者，未入學者取消錄取資格；已入學者開除學籍，亦不發給任何學歷證明；如將來在本校畢業後始發現者，除勒令繳銷其學位（畢業）證書外，並公告取消其畢業資格。

四、錄取生若欲報考本校或他校碩士班一般招生考試，應於99年2月1日前(郵戳為憑)以書面聲明放棄本校甄試錄取資格(聲明書，如附表二)。違反前述規定者，如經發現，除取消本校錄取資格外，並按甄試入學有關規定通知相關學校處理。

五、錄取生經依序報到遞補後，至99學年度註冊日前，若因故放棄入學以致缺額者，其名額得流用由碩士班考試入學備取生，增額錄取補足之。

拾、成績複查

- 一、複查期限：98年12月16日（星期三）前辦理（並請先傳真），逾期不予受理（※郵戳為憑）。
- 二、請填寫本簡章所附「複查成績申請書及複查表」(附表三)，連同成績單影本、郵政匯票（每項複查費用新台幣100元）及填妥姓名、郵遞區號、地址並貼足郵票之回郵信封，寄本校教務處綜合業務組申請複查。
- 三、複查成績以評分表累計分數為限。
- 四、複查結果若有增減分數，考生不得提出異議。

拾壹、考生申訴辦法

- 一、考生對於考試結果認為有損其權益情形時，得於本校放榜後一週內（98年12月28日前，郵戳為憑），以書面向本校招生委員會提出申訴。

- 二、考生申訴書(請以A4大小紙張)應詳載考生姓名、准考證號碼、報考系所、通訊地址、聯絡電話、日期、申訴之事實及理由、希望獲得之補救及檢附有關文件或證據。
- 三、考生申訴案，如有下列情形者不予受理：
 - 1.招生有關法令或招生簡章已有明確規範者。
 - 2.逾申訴期限者。
- 四、受理之申訴案，由本校招生委員會成立「申訴處理小組」處理之。必要時，得通知申訴人或關係人列席說明。
- 五、申訴以一次為限，申訴小組處理結果經由招生委員會審議後函覆申訴人。

拾貳、註冊入學及學雜費收費標準

- 一、經本項甄試錄取之考生於報到後，仍應依規定辦理註冊入學手續。
- 二、有關錄取生之繳費、註冊相關資料，本校將於下學年開學前另行通知。
- 三、研究生需繳交學雜費基數及學分費，學分費之收費方式以實際選課時數為標準。

拾參、簡章發售

- 一、發售日期：98年10月26日起至98年11月24日止。
- 二、工本費：每份新台幣50元。
- 三、發售地點：本校楠梓校區警衛室(高雄市楠梓區海專路142號)。
本校旗津校區警衛室(高雄市旗津區中洲三路482號)。
本校楠梓校區行政大樓二樓教務處綜合業務組。
- 四、函購，每份須附工本費50元郵政匯票及貼足掛號郵資，並寫明收件人姓名、郵遞區號、住址之**B4回郵信封一個**，註明「函購碩士班甄試招生簡章」，寄至811高雄市楠梓區海專路142號「國立高雄海洋科技大學招生委員會」收。
- 五、本簡章資料可至本校招生資訊網查詢，並歡迎免費下載使用。
(網址：http://acad.nkmu.edu.tw/entrance_infor.htm)

拾肆、附註

本簡章如有未盡之事宜，悉依教育部及本校相關法規辦理。若有相關法令規章仍未明定而造成疑義者，或因突發緊急事件之處理，由本校招生委員會研議處理。

附錄一、報考大學同等學力認定標準

中華民國 95 年 12 月 28 日教育部台參字第 0950191616C 號令修正

第一條 本標準依大學法第二十三條第四項規定訂定之。

第二條 具下列資格之一者，得以同等學力報考大學學士班一年級新生入學考試：（略）

第三條 具下列資格之一者，得以同等學力報考大學碩士班一年級新生入學考試：

- 一、 在學士班肄業，未修習規定修業年限最後一年，因故退學離校或休學二年以上，持有修業證明書，或休學證明書附歷年成績單者。
- 二、 修滿學士班規定修業年限一年後，因故未能畢業，持有修業證明書，或休學證明書附歷年成績單者。
- 三、 在大學規定修業年限六年(含實習)以上之學士班修滿四年課程，且已修畢畢業應修學分一百二十八學分以上者。
- 四、 取得專科學校畢業證書後，其為三年制者經離校二年以上；二年制或五年制者經離校三年以上；取得專科進修（補習）學校資格證明書、專科進修學校畢業證書或專科學校畢業程度自學進修學力鑑定考試及格證書者，比照二年制專科辦理。各校並得依實際需要，另增訂相關工作經驗、最低工作年資之規定。
- 五、 下列國家考試及格，持有及格證書者：
 - （一）公務人員高等考試或一、二、三等特種考試及格。
 - （二）專門職業及技術人員高等考試或相當等級之特種考試及格。
- 六、 取得甲級技術士證或相當於甲級之單一級技術士證後，曾從事工作經驗三年以上，持有證書及證明文件者。

第四條 具下列資格之一者，得以同等學力報考大學博士班一年級新生入學考試：（略）

第五條 國外高級中等學校及專科學校學歷符合大學辦理國外學歷採認辦法規定者，得準用第二條第一款及第二款規定辦理。

修業年限少於國內高級中等學校及專科學校之國外同等學校畢業生，得以同等學力報考大學學士班。但大學得增加其畢業應修學分，或延長其修業年限。

國外專科以上學校學歷符合大學辦理國外學歷採認辦法規定者，得準用第三條第一款至第四款及前條第一項第一款至第三款規定辦理。

軍警校院學歷，依教育部核准比敘之規定辦理。

第六條 本標準所稱離校或休學年數之計算，自修業證明書、轉學證明書或休學證明書所附具歷年成績單所載最後修滿學期之截止日期，起算至報考當學年度註冊截止日為止；專業訓練及從事相關工作年數之計算，以專業訓練或相關工作之證明上所載開始日期，起算至報考當學年度註冊截止日為止。

第七條 本標準自發布日施行。

碩士班甄試入學網路報名作業流程

※請注意：考生應具備以下三項程序，始完成報名。

1. 網路登錄並送出報名資料。
2. 繳交報名費(ATM自動櫃員機轉帳或購買郵政匯票)。
3. 報名表件及應繳交資料在98年11月24日前，寄送至本校。

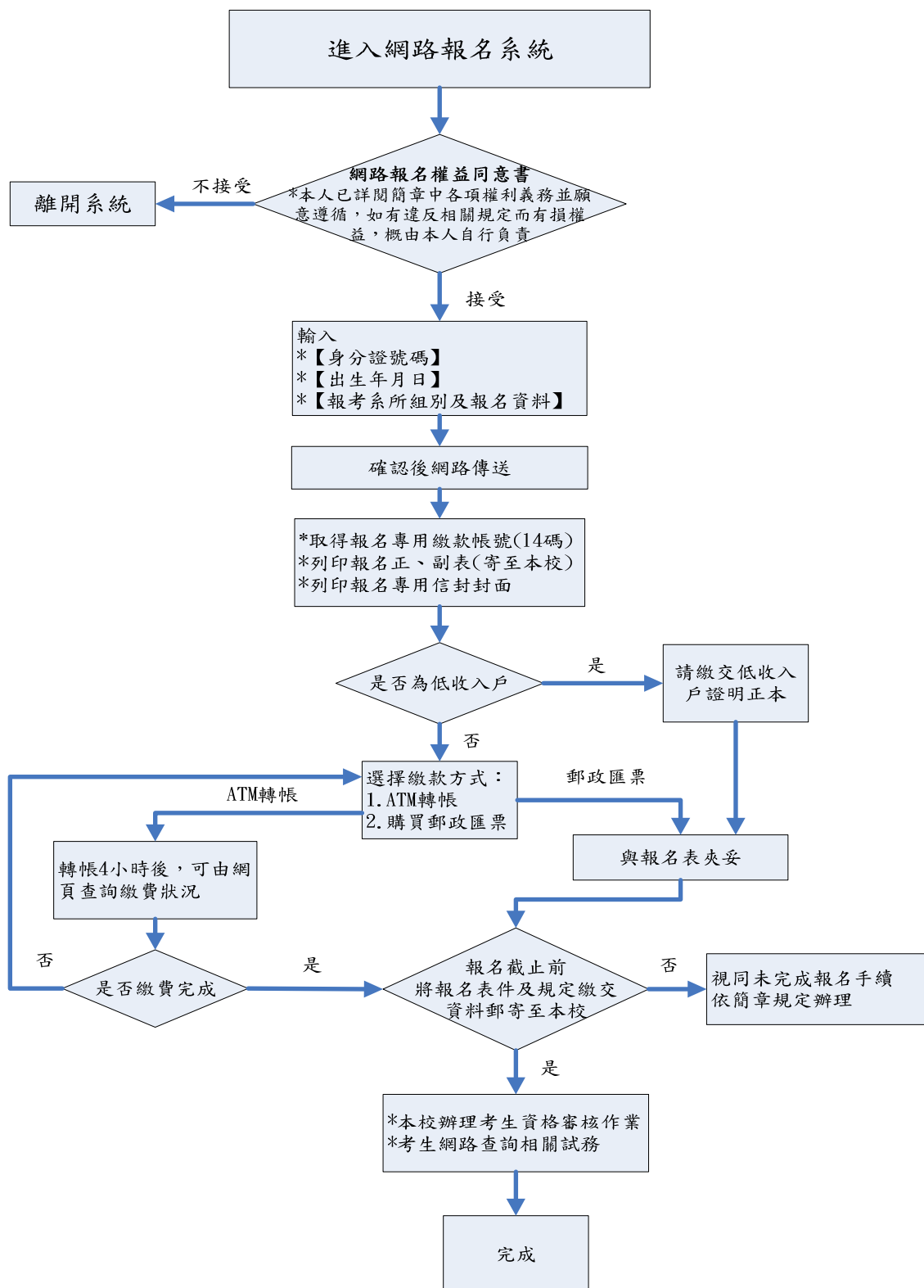

本網路報名系統，屬全球資訊網(WWW)操作介面，考生需一台可上網的電腦(CPU 為 Pentium166 以上，RAM64MB 以上)、瀏覽器軟體(IntelExplor4.0 以上)與印表機即可進行網路填寫報名表及往後的各項網路查詢服務。為了美觀與使用方便，建議最佳解析度 800*600。

※網頁填寫報名注意事項如下：

一、登錄日期：98 年 10 月 26 日 9：00 起至 98 年 11 月 24 日 17：00 止。

二、網路報名網址：http://acad.nkmu.edu.tw/entrance_infor.htm

三、網路報名權益同意書內容：

1. 本人對本招生簡章內容及相關規定已詳細閱讀並同意遵循，爾後若因本人違反簡章各項規定而影響入學資格或相關權益，概由本人自行負責。
2. 網路報名所鍵入資料均確為本人所有，各項證件如有偽造、變造、冒用、不實等情事，願負法律責任並同意取消錄取及入學資格。
3. 本人一經完成報名手續，同意校方將本人報考之個人資料檔案，依「電腦處理個人資料保護法」之規範，為合理且必須之電腦處理應用、查詢，如榜單公佈…等事宜。

四、輸入完成並確認登錄資料無誤後，點選「確認送出」，電腦螢幕顯示網路報名進度、繳費金額及繳款帳號等相關訊息。請**列印報名表並親自簽名**，勾選繳款方式，於規定期限前，郵寄報名應繳表件至本校(請自備 B4 信封袋)。**報名資料請確認無誤後再傳送，並不得以任何理由要求變更。**

五、報名費請於期限內，依下列方式繳交：

1. 逕至各金融機構自動櫃員機(ATM)轉帳繳費【ATM繳費方式，請參考「自動櫃員機(ATM)轉帳繳費方式說明】。
2. **ATM轉帳繳交報名費，請注意扣款是否成功，如扣款未完成或無法扣款，請至中華郵政公司(郵局)購買郵政匯票**，於報名期限內連同報名資料寄至本校。

※逾期未繳費者，視同未完成報名手續。

六、網路報名成功後，可至「**試務查詢系統**」→「**報名進度查詢**」列印報名表件或查詢繳款帳號及繳費情形等相關訊息，報名表內容與繳交之相關資料應相符無誤。

七、本校網路報名流程及考生試務查詢操作<範例>，請參閱本簡章中(附錄四及附錄五)介紹。

自動櫃員機(ATM)轉帳繳費方式說明

一、考生須於網路報名成功後，始能取得「個人專屬繳款帳號」。

繳款帳號查詢方式有以下二種：

- (1) 學校網站首頁→招生訊息→網路報名及試務查詢→報名進度查詢(輸入資料後，即可查詢)。
- (2) 逕行查閱報名表上之「個人專屬繳款帳號」。

二、報名費：新台幣 1,200 元整。

繳費期間：98 年 10 月 26 日(星期一)至 98 年 11 月 24 日(星期二)。

三、請持金融卡至各金融機構自動櫃員機(ATM)轉帳繳費(轉帳手續費，由轉出帳號負擔)。

四、ATM 轉帳繳費注意事項：

- (一)「個人專屬繳款帳號」係收款銀行與本校電腦間自動查核考生繳款情形使用。
考生於轉帳完成 4 小時後，自行至本校網站首頁「招生訊息」→「網路報名及試務查詢系統」→「報名進度查詢」查詢繳款情形。
- (二)自動櫃員機(ATM)繳費完成之交易明細表「交易金額」及「手續費」欄應有扣款記錄；如無轉帳扣款記錄者，請依繳費方式重新完成繳費。
- (三)如銀行代號和繳款帳號均輸入無誤，但繳款失敗時，請向開戶銀行確認金融卡帳號是否具有轉帳功能。
- (四)若銀行自動櫃員機出現「次一營業日入帳」訊息者，不影響繳費作業，請仍選擇並完成轉帳繳費作業。
- (五)繳費後之交易明細表正本，請自行留存備查。

五、ATM 轉帳繳費程序如下：

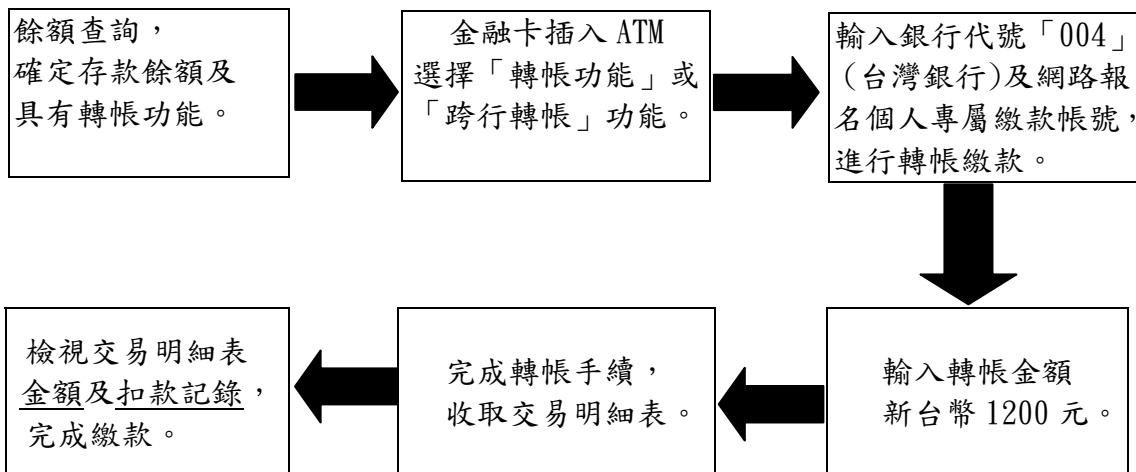

國立高雄海洋科技大學

網路報名流程操作<範例>

步驟 1 : 請先進入本校網站首頁，點選**招生訊息**。



步驟 2 : 選擇碩士班甄試入學，點選**網路報名及試務查詢**。

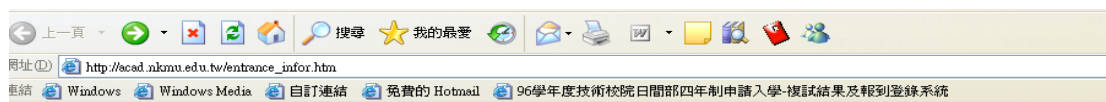

國立高雄海洋科技大學各學制招生入學最新消息公佈欄		
考試項目	近期公告	公告日期
Top 99學年度碩士班甄試入學	網路報名及試務查詢	
Top 公告102學年度四技二專統一入學測驗考試類別及考科名稱 NEW	主旨：102學年度四技二專統一入學測驗考試類別及考科名稱，已公告於技專校院招生策進總會網站，請查照。 說明：一、依教育部98年7月29日台技(二)字第0980127819號函辦理。二、有關102學年度四技二專統一入學測驗考試類別及考科名稱，現已公告於技專校院招生策進總會網站<文宣資料>網頁公告 (http://www.techadmi.edu.tw/)，請逕行查閱，或詳閱附件。 HOT!	98.08.24
Top 新生注意防詐騙 NEW	本校註冊繳款，以註冊通知單載明之繳款方式為準。為防範詐騙事件發生，敬告本校今年度錄取新生及全體在校生，如接獲自稱本校或銀行人員電話通知以其他方式繳款，均非本校之作爲，應不以理會或撥打 防詐騙專線165 報警處理。 HOT!	98.08.10
Top 98四技聯合登記分發 NEW	榜單公告 HOT! 報到應注意事項 HOT! 下載入學切結書 HOT!	98.08.05

步驟 3：網路報名作業，點選**填寫報名資料**。

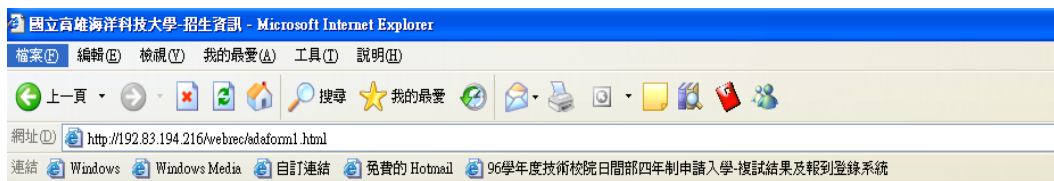

國立高雄海洋科技大學 NATIONAL KAOHSIUNG MARINE UNIVERSITY

◦ 招生資訊 | [碩士班甄試入學](#) | [碩士班入學考試](#) |

網路報名暨試務查詢

網路報名作業	填寫報名資料		
考生試務查詢	報名進度查詢	個人專屬繳款帳號	報名完成後即可查詢
		列印報名表	報名完成後即可列印
		列印報名專用信封封面	報名完成後即可列印
		繳款狀況	ATM繳費完4小時後查詢
報名、繳費作業 說明	網路報名流程 繳費方式說明	面試時程及注意事項	
		成績查詢	

步驟 4：請閱覽「網路報名權益同意書」，點選**已詳細閱讀並接受**進入報名系統。

國立高雄海洋科技大學 NATIONAL KAOHSIUNG MARINE UNIVERSITY

網路報名系統

網路報名權益同意書

- 本人對招生簡章內容及相關規定，已詳細閱讀並同意遵循依所列事項辦理，爾後若因本人違反簡章各項規定而影響入學資格或相關權益，概由本人自行負責。
- 網路報名所鍵入資料均確為本人所有，各項證件如有偽造、變造、冒用、不實等情事，願負法律責任並同意取消錄取及入學資格。
- 本人一經完成報名手續，同意校方將本人報考之個人資料檔案，依「電腦處理個人資料保護法」之規範為合理且必須之電腦處理應用、查詢，如榜單公告…等事宜。
- 相關報名資料經確認送出後，即已完成網路報名手續，無法重新報名或修改。

步驟 5：依畫面輸入資料及報名系所，點選**確定**。

國立高雄海洋科技大學

NATIONAL KAOHSIUNG MARINE UNIVERSITY

網路報名系統

<< 報名開放時間：2009/8/9 上午 08:00:00 ~ 2009/11/24 下午 05:00:00 >>

報名項目：99學年度碩士班甄試入學	
身分證號：	<input type="text"/> <small>請輸入身分證號。</small>
出生年月日：	民國 <input type="text"/> 年 <input type="text"/> 月 <input type="text"/> 日
報名系所：	航海科技研究所
<input type="button" value="確定"/> <input type="button" value="取消"/>	

步驟 6：依畫面輸入個人報名相關資料後，點選**送出**。

國立高雄海洋科技大學

NATIONAL KAOHSIUNG MARINE UNIVERSITY

網路報名系統

報名項目：99學年度碩士班甄試入學		<<資料輸入>>
*報名系所	航海科技研究所	
*中文姓名	<input type="text"/> <small>請輸入姓名。</small>	
*身分證號	D141234242	
*性別	<input checked="" type="radio"/> 男 <input type="radio"/> 女	
*出生年月日	民國044年01月01日 (0440101)	
*身心障礙	<input checked="" type="radio"/> 否 <input type="radio"/> 是	
*低收入戶	<input checked="" type="radio"/> 否 <input type="radio"/> 是 <small>(須為低收入戶考生，請檢附縣市政府所開具之低收入戶證明(正本)並以當年度為限。)</small>	
*戶籍地址	郵遞區號： <input type="text"/> 郵遞區號查詢 地址： <input type="text"/> <small>請輸入地址。</small>	
	<input type="button" value="回戶籍地址"/>	
*通訊地址	郵遞區號： <input type="text"/> 地址： <input type="text"/>	
*連絡電話	<input type="text"/> <small>請輸入連絡電話。範例：07-361141</small>	
*行動電話	<input type="text"/> <small>請輸入行動電話。範例：0933123456</small>	
*電子郵件	<input type="text"/> <small>請正確填寫有效電子郵件</small>	
*緊急聯絡人	姓名： <input type="text"/> 關係： <input type="text"/> 電話： <input type="text"/> <small>範例：07-3617141</small> 手機： <input type="text"/> <small>範例：0933123456</small> 郵遞區號： <input type="text"/> 地址： <input type="text"/>	
*學歷	<input checked="" type="radio"/> 一般學歷 民國 <input type="text"/> 年 <input type="text"/> 月 學校： <input type="text"/> 系科： <input type="text"/> 畢業(含應屆) <small>範例：國立高雄海洋科技大學 輪機工程系</small> <input type="radio"/> 同等學歷 民國 <input type="text"/> 年 <input type="text"/> 月 <small>範例：國立高雄海洋科技大學輪機工程系肄業</small> <small>※同等學力符合本簡章「附錄一」第三條第 <input type="text"/> 款之規定</small>	
	(選擇學歷證明文件) <input checked="" type="radio"/> 畢業證書影本 <input type="radio"/> 學生證影本 <input type="radio"/> 修業證書及歷年成績單影本 <input type="radio"/> 合(及)格證書影本	
考場協助	<input type="text"/>	
<input type="button" value="送出"/> <input type="button" value="重設"/>		

步驟 7 : 請確認報名資料是否正確，正確無誤後，請點選**確認送出**，一經確認送出後，資料將無法修改，請確實核對報名資料。

NATIONAL KAOHSIUNG MARINE UNIVERSITY

網路報名系統

報名項目：99學年度碩士班甄試入學		<<資料確認>>	
* 中文姓名	蘇一一	* 身分證號	A123456789
* 出生年月日	0700101	* 性別	男
* 報名系所	02輪機工程研究所	* 身心障礙	否
* 低收入戶	否		
* 戶籍地址	811 高雄市楠梓區海專路142號		
* 通訊地址	811 高雄市楠梓區海專路142號		
* 連絡電話	07-3617111	* 行動電話	09-3123456
* Email	6846@nkmu.edu.tw		
* 緊急聯絡人	姓名 蘇一一	關係 朋友	
	電話 07-3617111	手機 09-3281889	
	地址 811 高雄市楠梓區海專路142號		
* 學歷	民國 98 年 06 月 (一般學歷) 國立高雄海洋科技大學輪機工程系畢業		學歷證明文件： 畢業證書影本
考場協助			
<< 請確認上述各項資料，按下 確認送出 後資料將無法修改 >>			
<input type="button" value="回上一步驟"/>		<input type="button" value="確認送出"/>	

步驟 8 : 1. 檢視網路報名狀況，取得個人專屬繳款帳號後，進行 ATM 轉帳繳款。

2. 點選**列印報名表**及**列印報名專用信封封面**。

國立高雄海洋科技大學

NATIONAL KAOHSIUNG MARINE UNIVERSITY

網路報名系統

報名項目：99學年度碩士班甄試入學	
網路報名	已完成
報名編號	9902003
姓名	蘇一一
報名系所	輪機工程研究所
個人專屬繳款帳號	銀行名稱：台灣銀行，銀行代號：004，帳號：33427300991003
報名費用	新台幣1200元整
目前繳費情形	尚未繳款
審查結果	尚未審查
備註	經審查為低收入戶者，依簡章規定免繳報名費。
<input type="button" value="列印報名表"/>	
<input type="button" value="列印報名專用信封封面"/>	

步驟 9 :

1. 報名表(正表)考生簽章處請簽名，報名正、副表並貼妥最近3個月內2吋光面照片各一張。
2. 將相關報名應繳交資料，依報名期限內以掛號郵寄至本校，完成報名手續。

國立高雄海洋科技大學				
附表一 99學年度研究所碩士班甄試入學報名表(正表)				
准考證號		報名編號	9902003	
姓 名	蘇一一	身分證號	A123456789	
生 日	0700101	性 別	男	
報考所別	輪機工程研究所			
個人專屬繳款帳號	33427300991003			
報考身分別	一般生	身心障礙	否	
		低收入戶	否	
戶籍地址	811 高雄市楠梓區海專路142號			
通訊地址	811 高雄市楠梓區海專路142號			
	電話	07-3617141	手機	0933123456
電子郵件	6846@ms94.nkust.edu.tw			
緊急聯絡人	姓名	陳一一	關係	朋友
	電話	07-3617141	手機	0933281889
學 歷	98年06月(一般學士)國立高雄海洋科技大學輪機工程系畢業 畢業證書影本			
考場協助	(請檢附身心障礙手冊影本)			
簽 章	※本表所填各項資料及所附文件均經本人詳實核對無誤，若有不實，本人願接受招生委員會規定處置，絕無異議。 ※各項證件如有偽造、變造，或不附同等學歷資格，或兵役問題，以致影響本人入學資格者，概由本人負全部之責任，絕無異議。 (考生簽章處請確實簽名或蓋章，否則不予受理。)			
處理程序	1. 審查文件	2. 繳報名費	3. 編准考證號碼	
			審查結果	

國立高雄海洋科技大學				
99學年度研究所碩士班甄試入學報名表(副表)				
准考證號		報名編號	9901001	
姓 名	劉慶昇	身分證號	S565125384	
生 日	0640416	性 別	男	
報考所別	航海科技研究所			
報考身分別	一般生	身心障礙	否	
		低收入戶	否	
戶籍地址	820 高雄縣岡山鎮民族路150號			
通訊地址	820 高雄縣岡山鎮民族路150號			
	電話	07-6262176	手機	0928737077
電子郵件	s21@ms11.hing.edu			
緊急聯絡人	姓名	劉慶昇	關係	父子
	電話	062111111	手機	0928417495
學 歷	85年06月(一般學士)國立成功大學資訊管理系畢業 畢業證書影本			
國民身分證影本黏貼處		國民身分證影本黏貼處		
(正面)		(背面)		

<報名日期：98年8月9日～98年11月24日 郵戳為憑，如未依規定時間寄出報名表件，網路報名視為無效。>

99學年度 國立高雄海洋科技大學研究所碩士班甄試入學 報名專用信封封面 (請自備B4標準信封，並自行黏貼)

考生資料	報名編號	9902003		
	報考系所別	輪機工程研究所		
	考生姓名	蘇一一		
	地 址	811 高雄市楠梓區海專路142號		
	連絡電話	07-3617141	手機	0933123456

郵票黏貼處

811 高雄市楠梓區海專路142號

99學年度 國立高雄海洋科技大學 碩士班甄試入學招生委員會 收

考生報名應繳資料	各項資料請依序整理，並以強力夾固定於左上角。<資料寄出前，請確實檢查各項資料是否完備>
	<ul style="list-style-type: none"> ◆1.報名費：<input type="checkbox"/>自動櫃員機ATM轉帳繳款 或 <input type="checkbox"/>郵政匯票 ◆2.報名表：正表(請簽名)、副表(黏貼身分證正、反面影本)。 ◆3.歷年成績單(正本)：就讀學校歷年成績單(應屆畢業生至前一學年下學期) ◆4.學歷證件(影本)：應屆畢業生，繳交學生證影本；非應屆畢業生，繳交畢業證書影本或同等學歷證書影本。 ◆5.自傳履歷、讀書及研究計畫(依各所規定)。 ◆6.其他能力證明文件(選繳)：其他足資證明本身相關潛力與能力之文件，如各種競賽獎狀、各類證照及其他相關成果或報告等，共____件。 ◆7.其他：_____。

國立高雄海洋科技大學 考生試務查詢操作<範例>

步驟 1：請先進入本校網站首頁，點選 **招生訊息**。



步驟 2：選擇碩士班甄試入學，點選 **網路報名及試務查詢**。



國立高雄海洋科技大學各學制招生入學最新消息公佈欄		
考試項目	近期公告	公告日期
Top 99學年度碩士班甄試入學	網路報名及試務查詢	
Top 公告102學年度四技二專統一入學測驗考試類別及考科名稱 NEW	主旨：102學年度四技二專統一入學測驗考試類別及考科名稱，已公告於技專校院招生策進總會網站，請查照。 說明：一、依教育部98年7月29日台技(二)字第0980127819號函辦理。二、有關102學年度四技二專統一入學測驗考試類別及考科名稱，現已公告於技專校院招生策進總會網站<文宣資料>網頁公告 (http://www.techadmi.edu.tw/)，請逕行查閱，或詳閱附件。 HOT!	98.08.24
Top 新生注意防詐騙 NEW	本校註冊繳款，以註冊通知單載明之繳款方式為準。為防範詐騙事件發生，敬告本校今年度錄取新生及全體在校生，如接獲自稱本校或銀行人員電話通知以其他方式繳款，均非本校之作為，應不以理會或撥打 防詐騙專線165 報警處理。 HOT!	98.08.10
Top 98四技聯合登記分發 NEW	榜單公告 HOT! 報到應注意事項 HOT! 下載入學切結書 HOT!	98.08.05

步驟 3 : 點選 **報名進度查詢**。

國立高雄海洋科技大學

NATIONAL KAOHSIUNG MARINE UNIVERSITY

◦ 招生資訊 | [碩士班甄試入學](#) | 碩士班入學考試 |

網路報名暨試務查詢

網路報名作業	填寫報名資料		
考生試務查詢	報名進度查詢	個人專屬繳款帳號	報名完成後即可查詢
		列印報名表	報名完成後即可列印
		列印報名專用信封封面	報名完成後即可列印
		繳款狀況	ATM繳費完4小時後查詢
		考生綜合查詢	
報名、繳費作業說明	網路報名流程		
	繳費方式說明		

如對網路報名有任何問題
請電洽教務處綜合業務組(07)3617141轉2031~2034 AM9:00~PM4:30

步驟 4 : 依畫面輸入資料，點選 **確定**。

國立高雄海洋科技大學

NATIONAL KAOHSIUNG MARINE UNIVERSITY

網路報名系統

<< **報名進度查詢** : 2009/8/9 上午 08:00:00 ~ 2009/11/24 下午 05:00:00 >>

報名項目 : 99學年度碩士班甄試入學	
身分證號 :	<input type="text"/> 請輸入身分證號。
出生年月日 :	民國 <input type="text"/> 年 <input type="text" value="01"/> 月 <input type="text" value="01"/> 日
報名系所 :	<input type="text" value="航海科技研究所"/>
驗證碼 :	<input type="text"/>
<input type="button" value="確定"/> <input type="button" value="取消"/>	

步驟 5 :

1. 畫面顯示報考生之報名狀況、專屬繳款帳號及繳費情形等資料。
2. 欲列印資料者，請點選[列印報名表](#)或[列印報名專用信封封面](#)。
3. 完成查詢。

The screenshot shows a web browser window titled "網路報名系統 - Microsoft Internet Explorer". The address bar displays "http://192.83.194.216/webrec/registration/rh01_prt_reg_info.asp". The page content includes the university's name in Chinese and English, followed by the title "網路報名系統". Below this is a table with registration details for the "99學年度碩士班甄試入學" program. The table has two columns: a label column and a value column. Several cells in the table are highlighted with black boxes. At the bottom of the table, there are two links: "列印報名表" and "列印報名專用信封封面", both of which are also highlighted with black boxes.

報名項目：99學年度碩士班甄試入學	
網路報名	已完成
報名編號	9902003
姓名	蘇一一
報名系所	輪機工程研究所
個人專屬繳款帳號	銀行名稱：台灣銀行，銀行代號：004，帳號：33427300991003
報名費用	新台幣1200元整
目前繳費情形	尚未繳款
審查結果	尚未審查
備註	經審查為低收入戶者，依簡章規定免繳報名費。
列印報名表	
列印報名專用信封封面	

國立高雄海洋科技大學交通路線圖

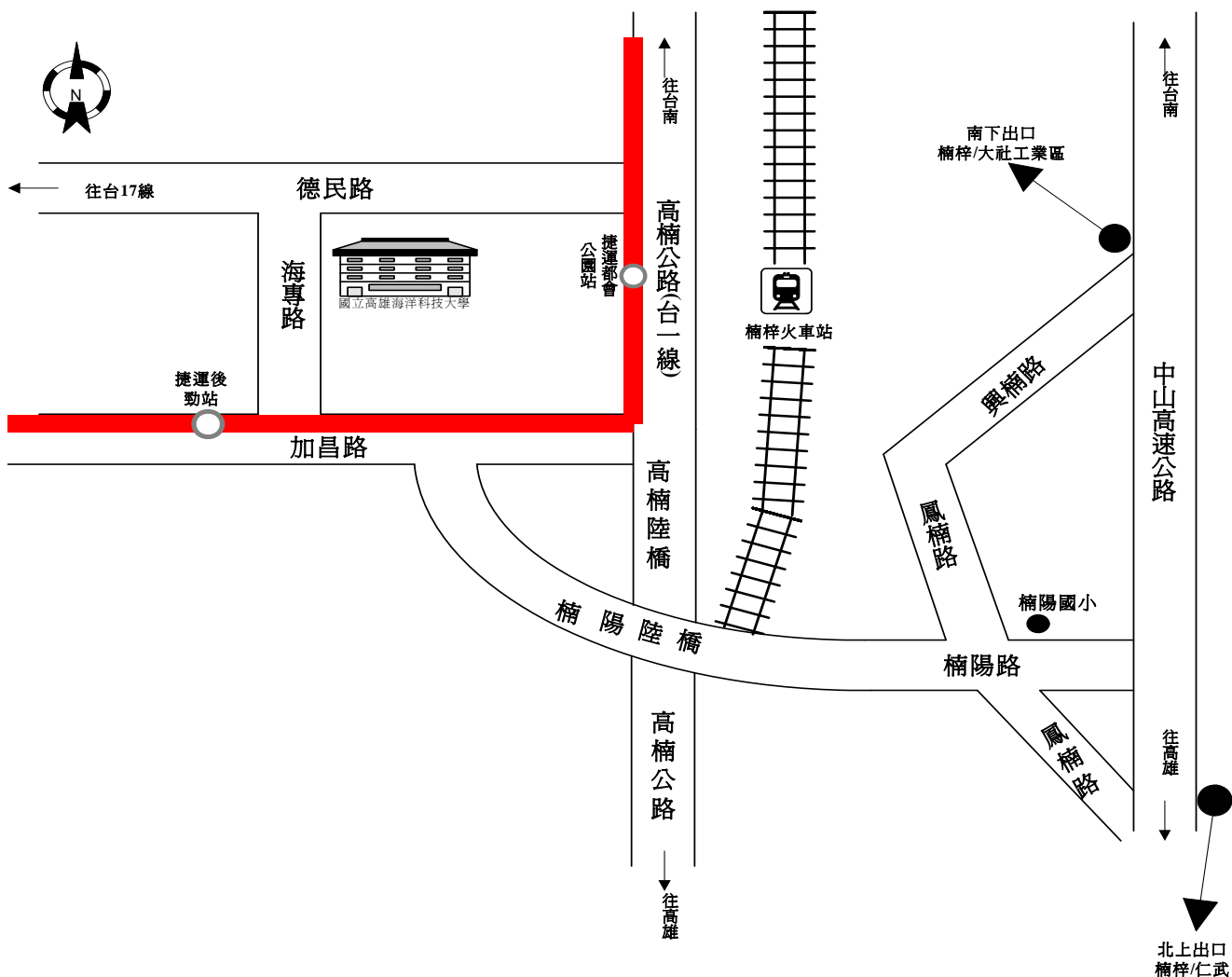

路線說明：

1. 高速公路南下（楠梓/大社工業區出口）下交流道、北上（楠梓/仁武出口）下交流道，經楠陽路上楠陽陸橋後（往左營方向），加昌路右轉海專路。
2. 高雄市公車 6、29 號公車（楠梓火車站搭車）於高雄海洋科技大學下車。市公車 28、301 號公車（高雄火車站搭車）於後勁國中下車。
3. 台一線到達高楠陸橋（往左營方向），加昌路右轉海專路。
4. 搭乘高雄捷運於後勁站（R20 海科大站）下車，步行約 300 公尺即可到達本校。

附表一

99學年度國立高雄海洋科技大學研究所碩士班甄試入學報名表（正表）

准考證號碼	(承辦單位輸入)		身份證字號																請貼最近 6個月內 二吋光面 脫帽照片
姓名		性別		出生 年月日	年			月	日										
報考所別	研究所		報考身份			<input type="checkbox"/> 一般生 <input type="checkbox"/> 特殊生													
戶籍地址 (永久地址)	<input type="checkbox"/> <input type="checkbox"/> <input type="checkbox"/>	縣/市 路/街	市/區/鄉/鎮 段 巷 弄		村/里	鄰													
通訊地址 (寄發成績單 及放榜通知 之地址)	<input type="checkbox"/> 同上 <input type="checkbox"/> <input type="checkbox"/> <input type="checkbox"/>	縣/市 路/街	市/區/鄉/鎮 段 巷		村/里	鄰													
E-mail (必填)	通知准考證號碼(必填)																		
聯絡電話	()			行動電話															
緊急聯絡人	姓名				關係				電話										
	地址																		
學歷	一般 學歷	民國	年	月	大學	系畢業(含應屆)			<input type="checkbox"/> 畢業證書影本 <input type="checkbox"/> 學生證影本										
	同等 學歷	民國	年	月	大學 學院 專科學校 考試	年制	科	肄業 畢業	<input type="checkbox"/> 修業證書影本 <input type="checkbox"/> 合格證書影本 <input type="checkbox"/> 專科學校歷年 成績單										
報考在職生 服務單位				職稱				服務期間	年 月			至 年 月							
考場協助	(請註明服務事項並檢附身心障礙手冊影本)																		
簽署	1. 本表所填各項資料及所附文件均經本人詳實核對無誤，若有不實，本人願接受招生委員會處置，絕無異議。 2. 各項證件如有偽造、變造、或不附同等學歷資格、或兵役問題，以致影響本人入學資格者，概由本人負全部之責任，絕無異議。 ※考生簽章：_____																		
處理程序	1. 審查文件	2. 繳報名費	3. 編准考證號碼及核發准考證			審查結果													
							<input type="checkbox"/> 合格 <input type="checkbox"/> 不合格												

※各項資料請用正楷填寫清楚，考生簽章處請確實簽名或蓋章，否則不予受理。

99學年度國立高雄海洋科技大學研究所碩士班甄試入學報名表(副表)

准考證號碼	(承辦單位輸入)		身分證字號																	請貼最近 6個月內 二吋光面 脫帽照片
姓名		性別		出生 年月日																
報考所別	研究所		報考身份		<input type="checkbox"/> 一般生 <input type="checkbox"/> 特殊生															
戶籍地址 (永久地址)	<input type="checkbox"/> <input type="checkbox"/> <input type="checkbox"/>	縣/市 路/街	市/區/鄉/鎮 段 巷 弄 號		村/里 鄰															
通訊地址 (寄發成績單 及放榜通知 之地址)	<input type="checkbox"/> 同上	<input type="checkbox"/> <input type="checkbox"/> <input type="checkbox"/>	縣/市 路/街	市/區/鄉/鎮 段 巷 弄 號		村/里 鄰														
E-mail (必填)	通知准考證號碼(必填)																			
聯絡電話	()				行動電話															
緊急聯絡人	姓名				關係				電話											
	地址																			
學歷	一般 學歷	民國 年 月	大學 學院		系畢業(含應屆)														<input type="checkbox"/> 畢業證書影本 <input type="checkbox"/> 學生證影本	
	同等 學歷	民國 年 月	大學 學院		系肄業		專科學校 年制 科 畢業												<input type="checkbox"/> 修業證書影本 <input type="checkbox"/> 合格證書影本 <input type="checkbox"/> 專科學校歷年 成績單	

.....身分證(正、反面)影本黏貼處.....

正 面

反 面

附表二

99學年度國立高雄海洋科技大學碩士班甄試錄取生放棄錄取資格聲明書

本人自願放棄甄試錄取國立高雄海洋科技大學
入學資格，絕無異議，特此聲明。

碩士班

此 致

國立高雄海洋科技大學

申請人姓名： (簽章)

身分證字號：

監護人姓名： (簽章)

中 華 民 國 年 月 日

附表三

99學年度國立高雄海洋科技大學碩士班甄試入學
複查成績申請書及複查表

准考證號碼：		考生姓名：	
報考系所組別：		聯絡電話：	
複	查	項	目
申請複查項目原始成績		複	
		查	
		結	
		果	
※			
※			
※			
成		績	
合		計	
※			
複查結	※		
果處理			

注意事項：

- 一、一律採通訊方式辦理。
- 二、填妥複查成績申請書，貼足掛號郵資並書明姓名、地址，加註『碩士班甄試複查成績』字樣之回郵信封一個及手續費每項 100 元(郵政匯票)以掛號郵寄。匯票受款人請寫：「國立高雄海洋科技大學」 本校地址：811 高雄市楠梓區海專路 142 號。
- 三、複查期限至 98 年 12 月 16 日止，郵戳為憑(請先傳真 07-3649452)傳真後並請電話確認(07-3617141 轉 2032~2034 及 2045)。
- 四、標示※欄位考生請勿填寫。

申請日期： 98 年 12 月 日

考生簽名：_____

附表四

99 學年度碩士班甄試入學切結書

茲因本人_____現於_____
學校就讀_____年級，預計於_____年_____月方可畢業並取得畢業證書。

有關辦理國立高雄海洋科技大學_____系(所)
碩士班甄試入學就讀報到，應繳交之學歷證明文件，本人同意於 99 年 8 月 31 日前，補繳並完成全部有關手續；如逾期未辦理，請逕依放棄入學資格處理，不需另行通知本人。

如因手續不全，致本人入學或其他權益受損或喪失等事宜，概無異議。

此 致

國立高雄海洋科技大學

立切結書人：

身分證字號：

戶籍地址：

電 話：

中 華 民 國 年 月 日

<報名日期：98年10月26日~98年11月24日 郵戳為憑，如未依規定時間寄出報名表件，網路報名視為無效。>

99學年度 國立高雄海洋科技大學研究所碩士班甄試入學 報名專用信封封面（請自備 B4 標準信封，並自行黏貼）

考 生 資 料	網路報名序號：		郵 票 黏 貼 處
	報考系所別：		
	考生姓名：		
	地址：		
	聯絡電話：	行動電話：	

811 高雄市楠梓區海專路142號

99學年度國立高雄海洋科技大學 碩士班甄試入學招生委員會 收

考生報名 應繳資料	各項資料請考生依序整理，並以強力夾固定於左上角。<資料寄出前，請確實檢查各項資料是否完備>
	<ul style="list-style-type: none"> ◆1. 報名費：<input type="checkbox"/>自動櫃員機 ATM 轉帳繳款 或 <input type="checkbox"/>郵政匯票 ◆2. 報名表：正表（請簽名）及 副表（黏貼身分證正、反面影本）。 ◆3. 歷年成績單(正本)：就讀學校歷年成績單(應屆畢業生至前一學年下學期) ◆4. 學歷證件(影本)：應屆畢業生，繳交學生證影本（黏貼於 A4 空白紙上）； 非應屆畢業生，繳交畢業證書影本或同等學歷證書影本。 ◆5. 自傳履歷、讀書及研究計畫（依各所規定）。 ◆6. 其他能力證明文件(選繳)：其他足資證明本身相關潛力與能力之文件，如各種競賽獎狀、各類證照及其他 相關成果或報告等，共_____件。 ◆7. 其他：_____。

附表六

99學年度國立高雄海洋科技大學研究所碩士班甄試招生

報到委託書

本人_____准考證號碼為_____

因_____無法如期親自前往辦理

錄取報到作業，特委請_____代為辦理相關作業。

此 致

99學年度國立高雄海洋科技大學招生委員會

委託人：

委託人身分證字號：

委託人電話：(日)

行動電話：

(夜)

被委託人：

被委託人身分證字號：

被委託人電話：(日)

行動電話：

(夜)

中華民國

年

月

日

附表七

任職單位： _____ (機關單位全銜)

服 務 年 資 證 明 書

姓 名							出生年月日	民國	年	月	日
身分證字號									性別	<input type="checkbox"/> 男	<input type="checkbox"/> 女
服務部門					職稱				工 作 內 容		
任職起訖日	自	年 月 日 至			服務年資			年 月 日			
		年 月 日 止									
備註											

本單位保證表中各欄所填均為事實，如有不實，願負一切法律責任，概無異議。

機構名稱：

電 話：

負 責 人：

機構地址：

機構登記或立案字號：

(政府機關或公營機構免填)

中 華 民 國 年 月 日

(請加蓋關防或機關印信)

附表七之 1

任職單位： _____ (機關單位全銜)

在職人員薦送國立高雄海洋科技大學碩士班進修同意書

准考證號碼(考生勿填)：

報考系(所)組別	系(所)	組	碩士班	在職生
姓名				
性別				
出生年月日				
職稱				
服務部門				
年資				
起訖年月				
是否帶薪	<input type="checkbox"/> 帶薪		<input type="checkbox"/> 不帶薪	
近五年考績	年度			
	等第			

- 一、本單位保證上表各欄所填均屬事實，如將來查證不實，願負一切法律責任，概無異議。
- 二、保證所薦送進修人員，在進修期間帶職或帶職帶薪。
- 三、該進修人員如經考試錄取，本單位負責保證履行本同意書前列規定事項，如未錄取，本同意書自動失效。
- 四、保證薦送進修人員其進修之學科與從事之工作有密切關係。

薦送單位：
電 話：
負 責 人：
機構地址：

機構登記或立案字號：
(政府機關或公營機構免填)

中 華 民 國 年 月 日

(請加蓋關防或機關印信)